



PROM-data NTR

*NY OG OVERRASKENDE KUNNSKAP OM PASIENTERS
ERFARINGER OG TIPS OM INNHENTING AV VIKTIG
TILLEGGSINFORMASJON VED BRUK AV PROMS*

Utvalg

Pasienter som var utsatt for ulykke i perioden januar 2021 til og med juni 2022

Til sammen 1769 respondenter for 6 mnd
1800 respondenter for 12 mnd

Pasienter under 16 år og de som er registrert som døde på tidspunktet skjemaet sendes ut er ekskludert

Må ha bruker på Helse Norge, og være digitalt aktiv.

PROM svar 2022

PROM 6 mnd

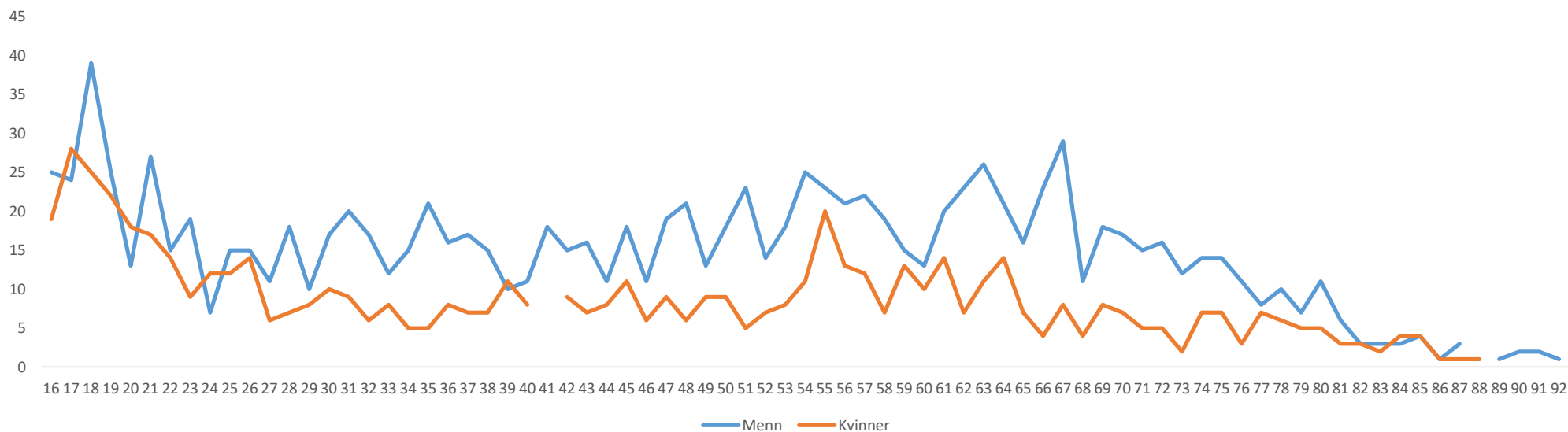

PROM svar 2022

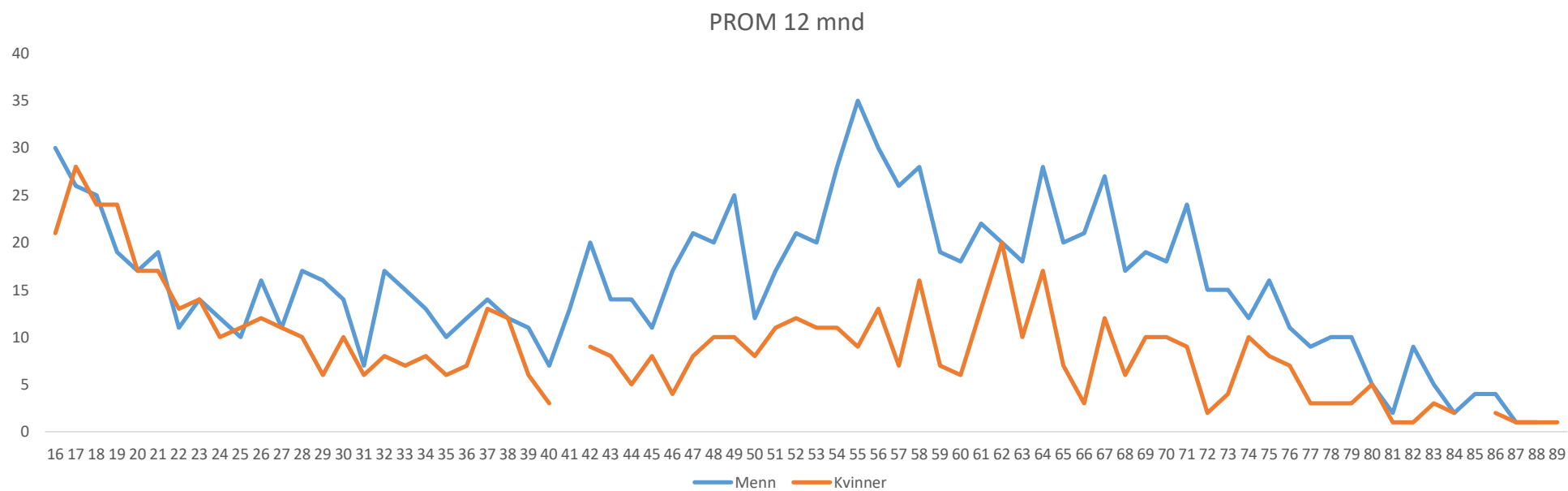

PROM NTR



Spørreskjema om helse

Norsk versjon, for Norge

(Norwegian version for Norway)

Tilleggsspørsmål:

- 1) Hadde du noen langvarig (minst 1 år) sykdom, skade eller lidelse av fysisk eller psykisk art som medførte nedsatt funksjon i ditt daglige liv før ulykken?
- 2) Var du i jobb eller under utdanning når du skadet deg?
- 3) Er du tilbake i jobb / utdanning etter skaden?
- 4) Hvilken arbeidssituasjon er du i nå?
 - Lønnet arbeid
 - Selvstendig næringsdrivende
 - Utdanning/militærtjeneste
 - Arbeidsledig/permittert
 - Pensjonert/trygdet
- 5) Som følge av skaden har du i løpet av de siste 6 måneder mottatt behandling av helsetjeneste?

Ja på langvarig syk før skade/ulykke:

	1	2	3	4
Var bevegelseshemmet				
Hadde nedsatt syn				
Hadde nedsatt hørsel				
Var hemmet pga. kroppslig sykdom				
Var hemmet pga. psykisk sykdom				

PROM NTR



Spørreskjema om helse

Norsk versjon, for Norge

(Norwegian version for Norway)

Tilleggsspørsmål:

- 1) Hadde du noen langvarig (minst 1 år) sykdom, skade eller lidelse av fysisk eller psykisk art som medførte nedsatt funksjon i ditt daglige liv før ulykken?
- 2) Var du i jobb eller under utdanning når du skadet deg?
- 3) Er du tilbake i jobb / utdanning etter skaden?
- 4) Hvilken arbeidssituasjon er du i nå?
 - Lønnet arbeid
 - Selvstendig næringsdrivende
 - Utdanning/militærtjeneste
 - Arbeidsledig/permittert
 - Pensjonert/trygdet
- 5) Som følge av skaden har du i løpet av de siste 6 måneder mottatt behandling av helsetjeneste?

Pasienter som ikke er tilbake i jobb fordelt på skadeomfang

Ikke tilbake i jobb etter 6 mnd

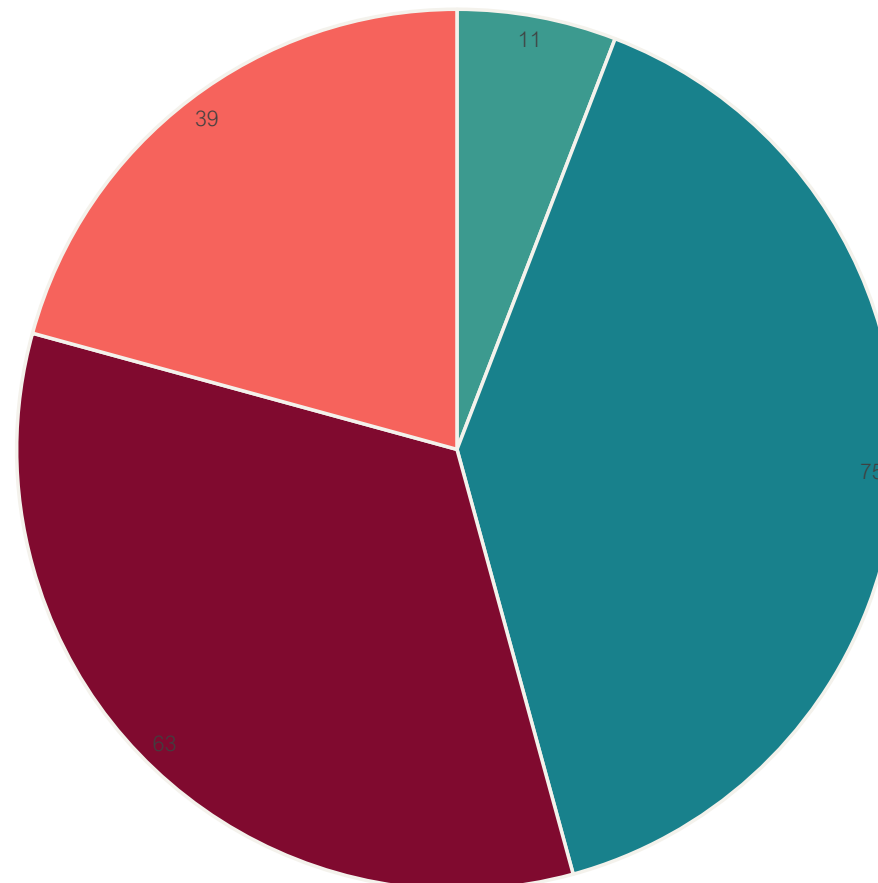

■ Uskadd ■ Lettere skadd ■ Moderat skadd ■ Hardt skadd

Pasienter som ikke er tilbake i jobb fordelt på skadeomfang

Ikke tilbake i jobb etter 12 mnd

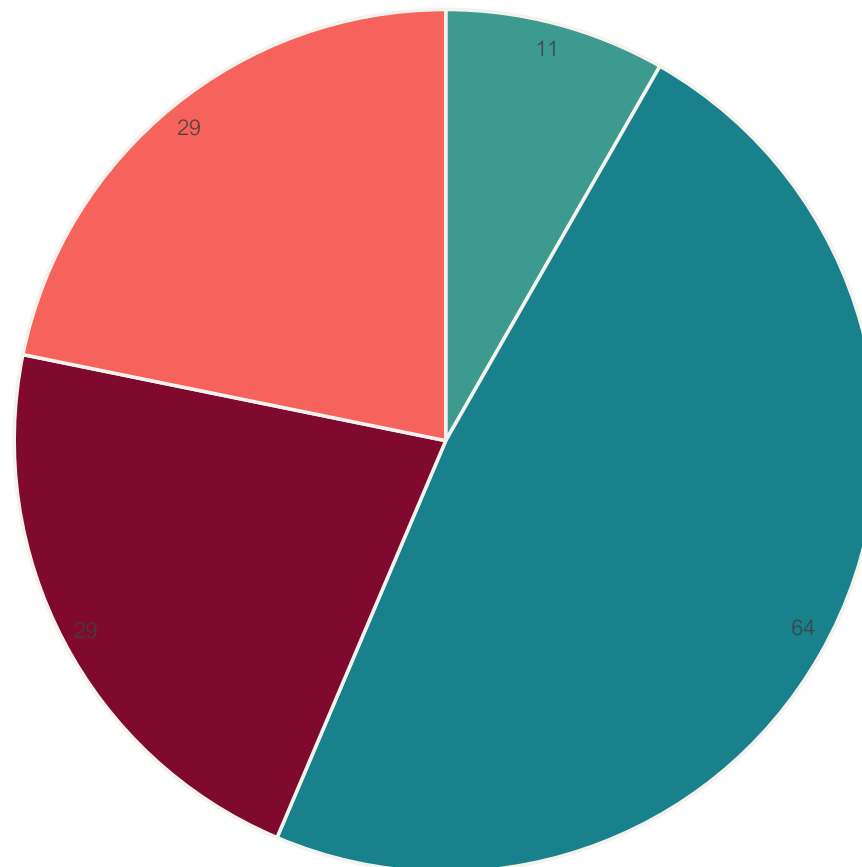

■ Uskadd ■ Lettere skadd ■ Moderat skadd ■ Hardt skadd

Fysiske begrensninger

GANGE

- Jeg har ingen problemer med å gå omkring
- Jeg har litt problemer med å gå omkring
- Jeg har middels store problemer med å gå omkring
- Jeg har store problemer med å gå omkring
- Jeg er ute av stand til å gå omkring

PERSONLIG STELL

- Jeg har ingen problemer med å vaske meg eller kle meg
- Jeg har litt problemer med å vaske meg eller kle meg
- Jeg har middels store problemer med å vaske meg eller kle meg
- Jeg har store problemer med å vaske meg eller kle meg
- Jeg er ute av stand til å vaske meg eller kle meg

VANLIGE GJØREMÅL (f.eks. arbeid, studier, husarbeid, familie- eller fritidsaktiviteter)

- Jeg har ingen problemer med å utføre mine vanlige gjøremål
- Jeg har litt problemer med å utføre mine vanlige gjøremål
- Jeg har middels store problemer med å utføre mine vanlige gjøremål
- Jeg har store problemer med å utføre mine vanlige gjøremål
- Jeg er ute av stand til å utføre mine vanlige gjøremål

Psykiske begrensninger

SMERTER / UBEHAG

Jeg har verken smerter eller ubehag

Jeg har litt smerter eller ubehag

Jeg har middels sterke smerter eller ubehag

Jeg har sterke smerter eller ubehag

Jeg har svært sterke smerter eller ubehag

ANGST / DEPRESJON

Jeg er verken engstelig eller deprimert

Jeg er litt engstelig eller deprimert

Jeg er middels engstelig eller deprimert

Jeg er svært engstelig eller deprimert

Jeg er ekstremt engstelig eller deprimert

EQ5D – Smerter/ubehag 6 mnd

700

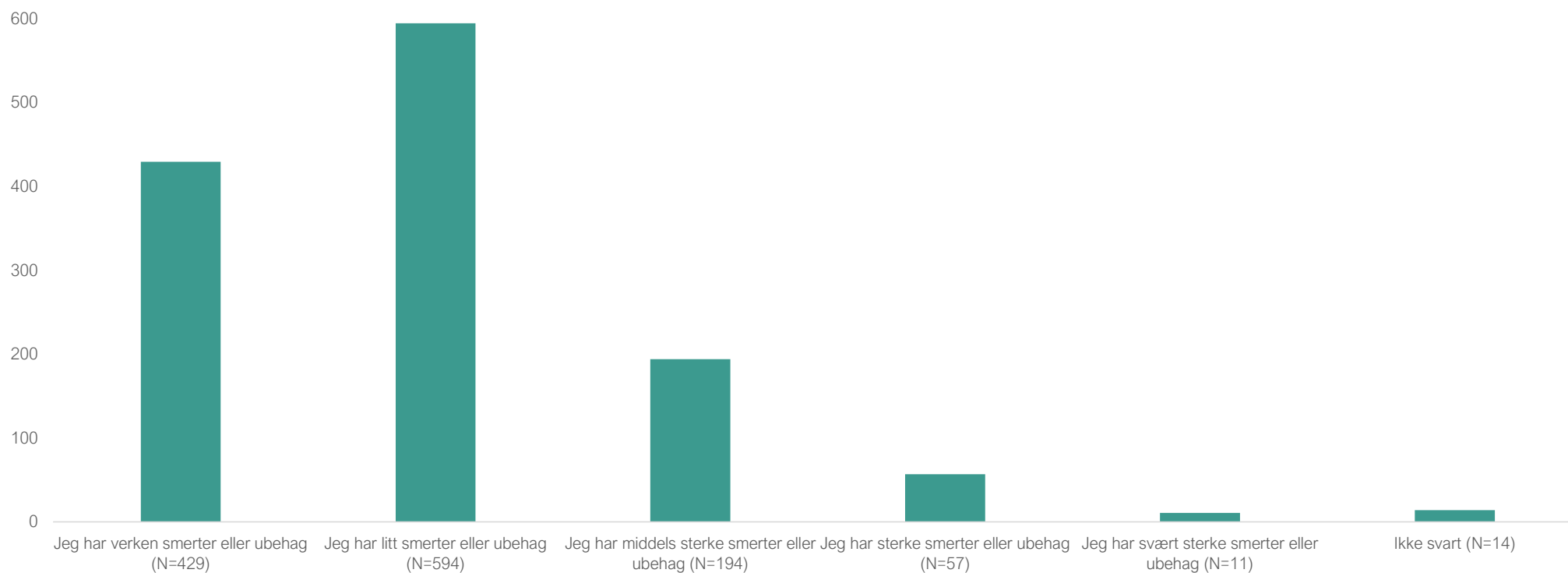

EQ5D – Smerter/ubehag 12 mnd

630

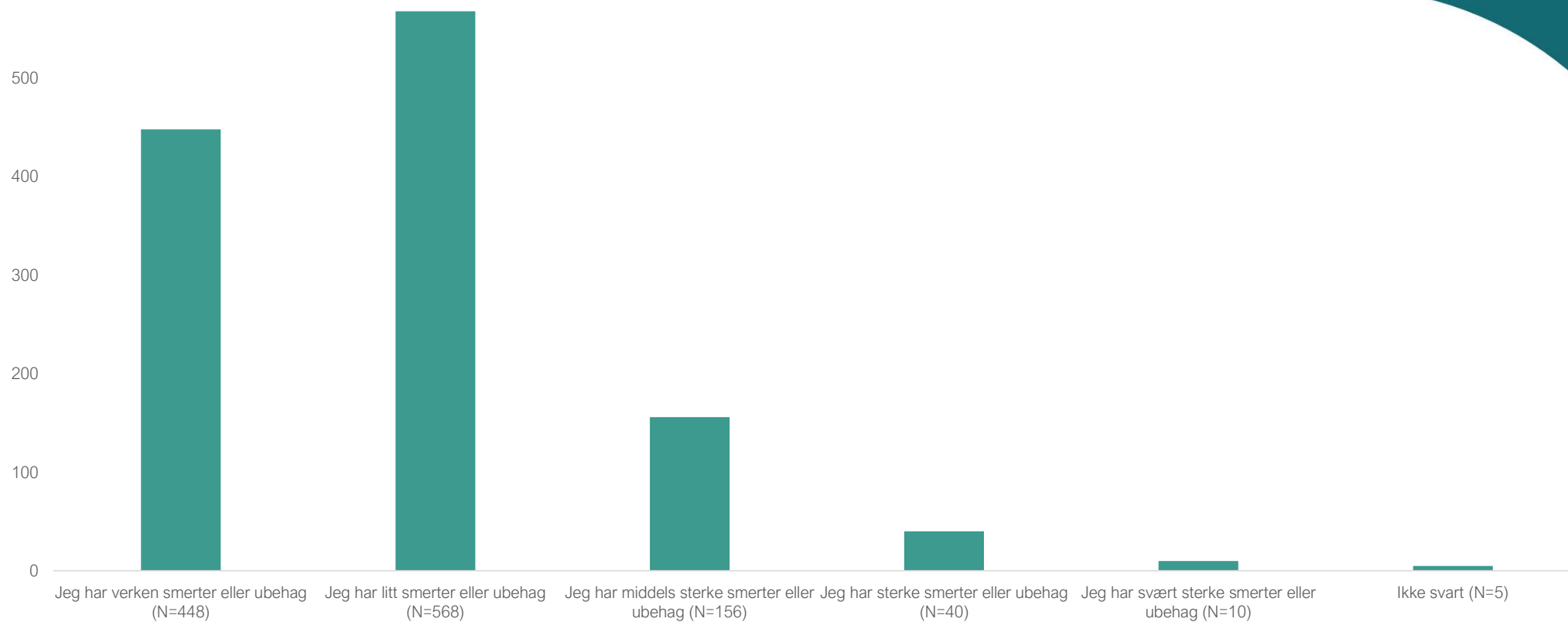

EQ5D – Angst/depresjon 6 mnd

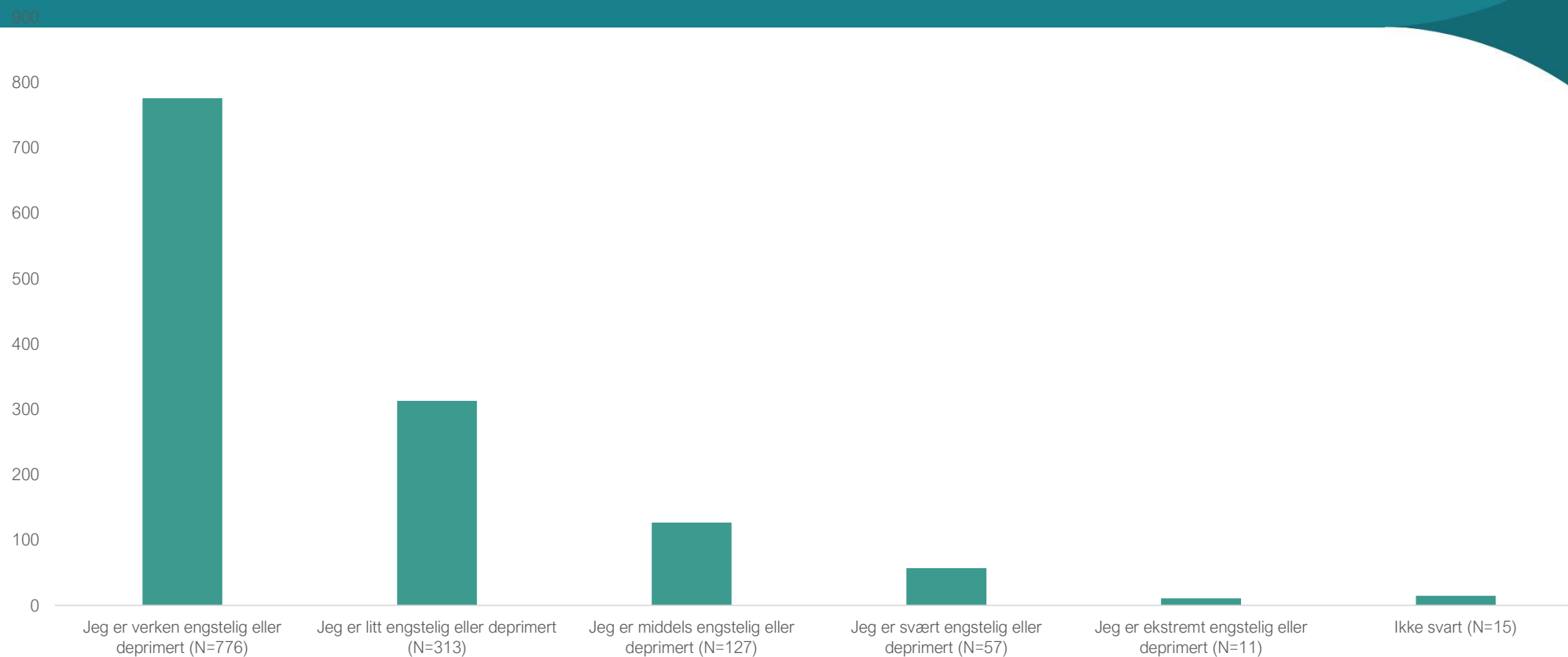

EQ5D – Angst/depresjon 12 mnd

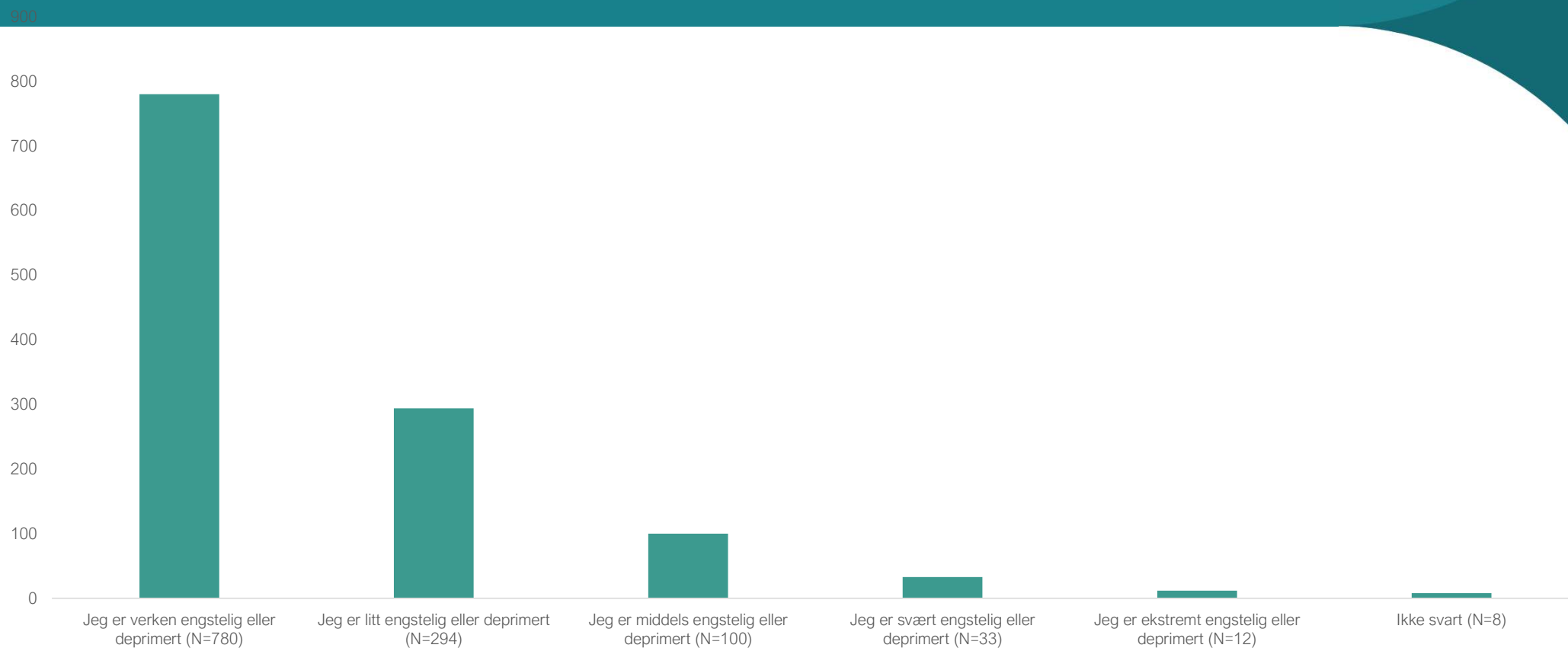

Samfunnsøkonomi og trafikkskadde

Hovedhypotese:

Trafikkskadde som havner i kategorien mildt til moderat skadet har en forholdsvis stor prosentandel som ikke er tilbake i arbeid etter 6mnd, dagens løsning for oppfølging av denne pasientgruppen har en negativ konsekvens samfunnsøkonomisk sett.

- Hypotese 1: Årsaken til at pasientene ikke er tilbake i jobb er i hovedsak psykiske plager og ikke fysiske.
- Hypotese 2: Det ville lønnet seg samfunnsøkonomisk sett å investere i psykisk rehabilitering av mildt og moderat skadde.



Tabellen viser EQ5D fra HUNT (Norge) sidestilte med EQ5D fra pasienter i NTR 2021/2022

	Norge		Populasjon *	
Grad av angst/ depresjon:	n	%	n	%
Ingen	2016	64,6	850	54,3
Litt	716	23	410	26,2
Moderat	268	8,6	190	12,1
Høy	99	3,2	92	5,9
Ekstrem	21	0,7	23	1,5

Samfunnsøkonomi og trafikkskadde

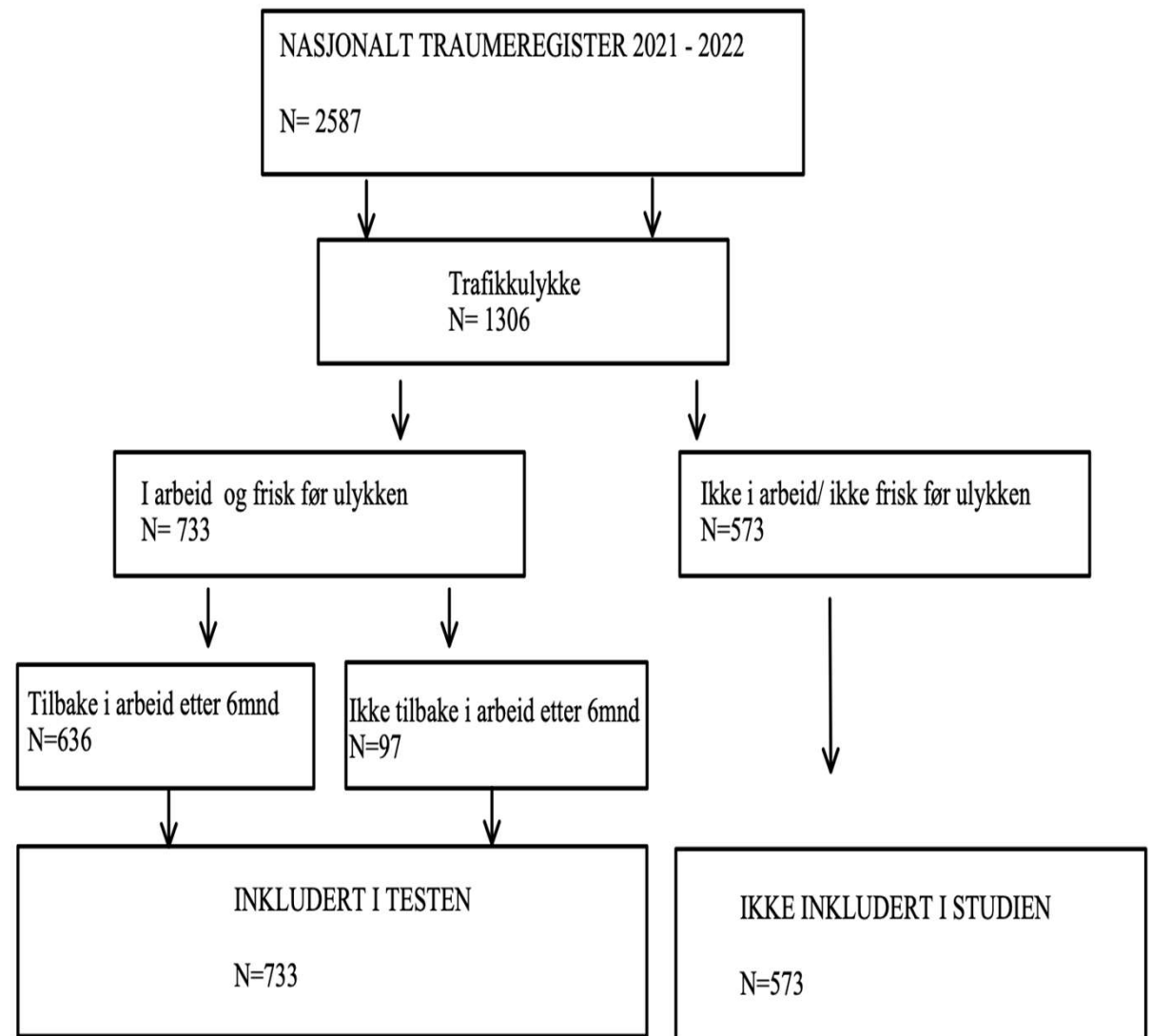

Skadeomfang og antall svar

Skadeomfang	Antall svar
Mild (ISS 0-8)	537
Moderat (ISS 9-14)	136
Alvorlig (ISS >15)	60
Totalt	733

Test av hypoteser

Test 1

- Det er ingen sammenheng mellom skadeomfang og tilbakekomst i arbeid
- Det er en sammenheng mellom skadeomfang og tilbakekomst i arbeid

Test 2

- Det er ingen sammenheng mellom skadeomfang og opplevd angst/depresjon
- Det er sammenheng mellom skadeomfang og opplevd angst/depresjon

Test 3

- Det er ingen sammenheng mellom opplevd angst/depresjon og tilbakekomst i jobb
- Det er sammenheng mellom opplevd angst/depresjon og tilbakekomst i jobb



Foreløpige funn

Test 1

- Det er ingen sammenheng mellom skadeomfang og tilbakekomst i arbeid
- Det er en sammenheng mellom skadeomfang og tilbakekomst i arbeid
- **Det er en sammenheng mellom skadeomfang og tilbakekomst i arbeid**

Test 2

- Det er ingen sammenheng mellom skadeomfang og opplevd angst/stress
- Det er sammenheng mellom skadeomfang og opplevd angst/stress
- **Det er ingen sammenheng mellom skadeomfang og opplevd angst/depresjon**

Test 3

- Det er ingen sammenheng mellom opplevd angst/stress og tilbakekomst i jobb
- Det er sammenheng mellom opplevd angst/stress og tilbakekomst i jobb
- **Det er sammenheng mellom opplevd angst/depresjon og tilbakekomst i jobb**